

C O M P R O M I S O D E C A L I D A D



TODO LO QUE SOÑABAS

CONDOMINIO
ALTOS
DEL MAITÉN
MELIPILLA

 **MALPO**
CONSTRUCTORA E INMOBILIARIA

MELIPILLA · RENGÓ · SAN FERNANDO · CURICÓ · TALCA · MAULE · SAN JAVIER · LINARES · PARRAL · CHILLÁN · LOS ÁNGELES

CONDOMINIO
ALTOS
DEL MAITÉN
MELIPILLA



**LA TRANQUILIDAD
Y SEGURIDAD
DE VIVIR
EN EL MEJOR SECTOR
DE MELIPILLA**

CON
CIRCUITO
CERRADO
DE TV

Disfruta la tranquilidad y seguridad de vivir en el mejor sector de Melipilla, rodeado de naturaleza, con una excelente conectividad y con acceso por Av. Vicuña Mackenna. Un barrio tranquilo y cercano a todo lo que necesitas. Comprueba nuestros altos estándares en materiales, diseño y terminaciones.

MALPO

CONDOMINIO
ALTOS
DEL MAITÉN
MELIPILLA

CASA BOLDO PREMIUM



3D/2B

86m²
CONSTRUIDOS

MALPO
EFICIENCIA
energética

MALPO



PISO 1

- 3 Dormitorios
- 2 Baños
- Techo de teja asfáltica
- Pisos de cerámica en 1er piso y Alfombra en 2do piso
- Ventanas termopanel (Excepto baños y cocina)
- Cocina Amoblada
(horno, campana, encimera, muebles colgantes y de suelo)



PISO 2

- Circuito cerrado de Televisión
- Citófono
- Clóset en todos los dormitorios
(principal con walking closet)

CONDOMINIO
ALTOS
DEL MAITÉN
MELIPILLA

CASA BOLDO PREMIUM

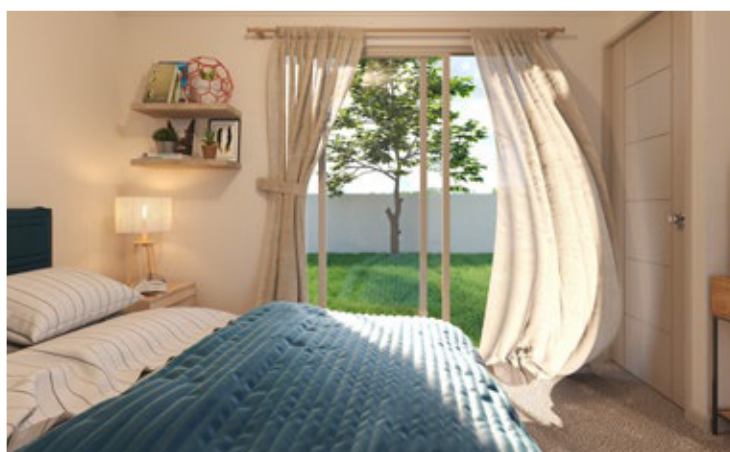
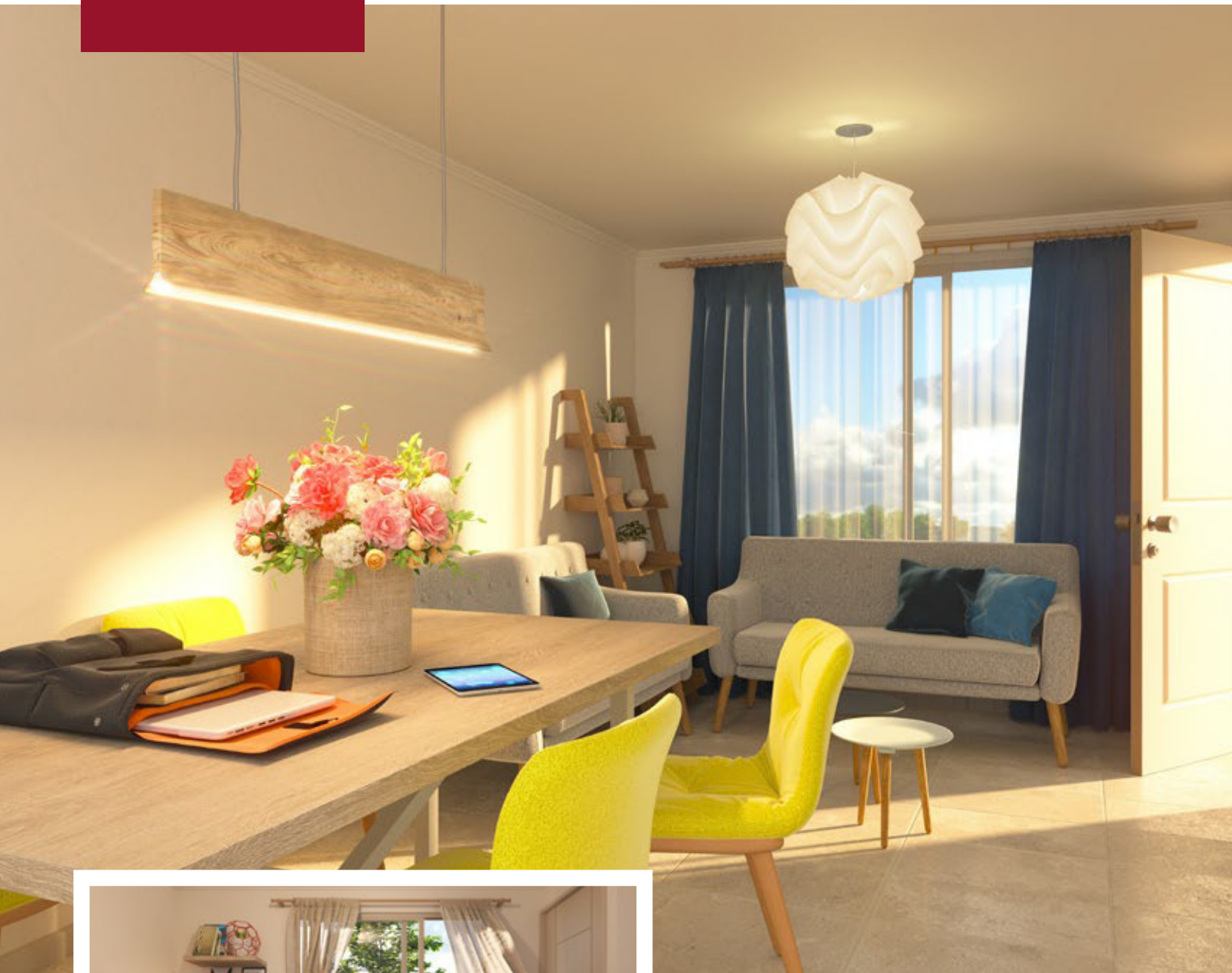

MALPO
EFICIENCIA
energética

MALPO

CONDOMINIO
ALTOS
DEL MAITÉN
MELIPILLA

CASA LAUREL PREMIUM



4D/3B
103m²
CONSTRUIDOS

MALPO
EFICIENCIA
energética

MALPO



PISO 1

- 3 Dormitorios
- 4to Dormitorio o Sala de estar
- 3 Baños
- Techo de teja asfáltica
- Pisos de cerámica en 1er piso y Alfombra en 2do piso
- Ventanas termopanel (Excepto baños y cocina)



PISO 2

- Cocina Amoblada (horno, campana, encimera, muebles colgantes y de suelo)
- Circuito cerrado de Televisión
- Citófono
- Clóset en todos los dormitorios

CONDOMINIO
ALTOS
DEL MAITÉN
MELIPILLA

CASA LAUREL PREMIUM

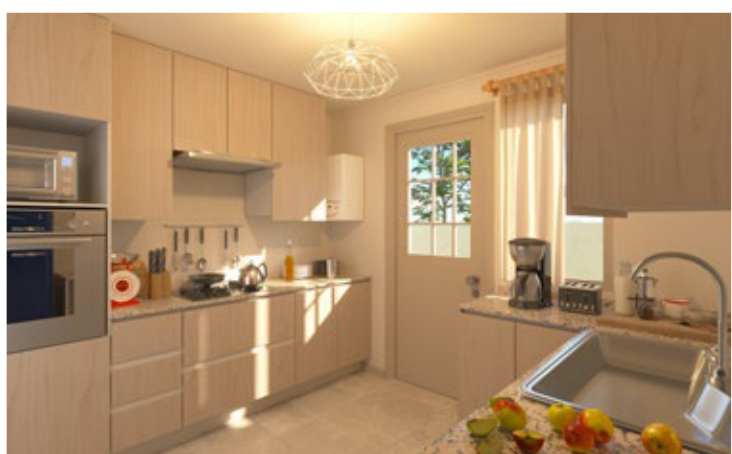
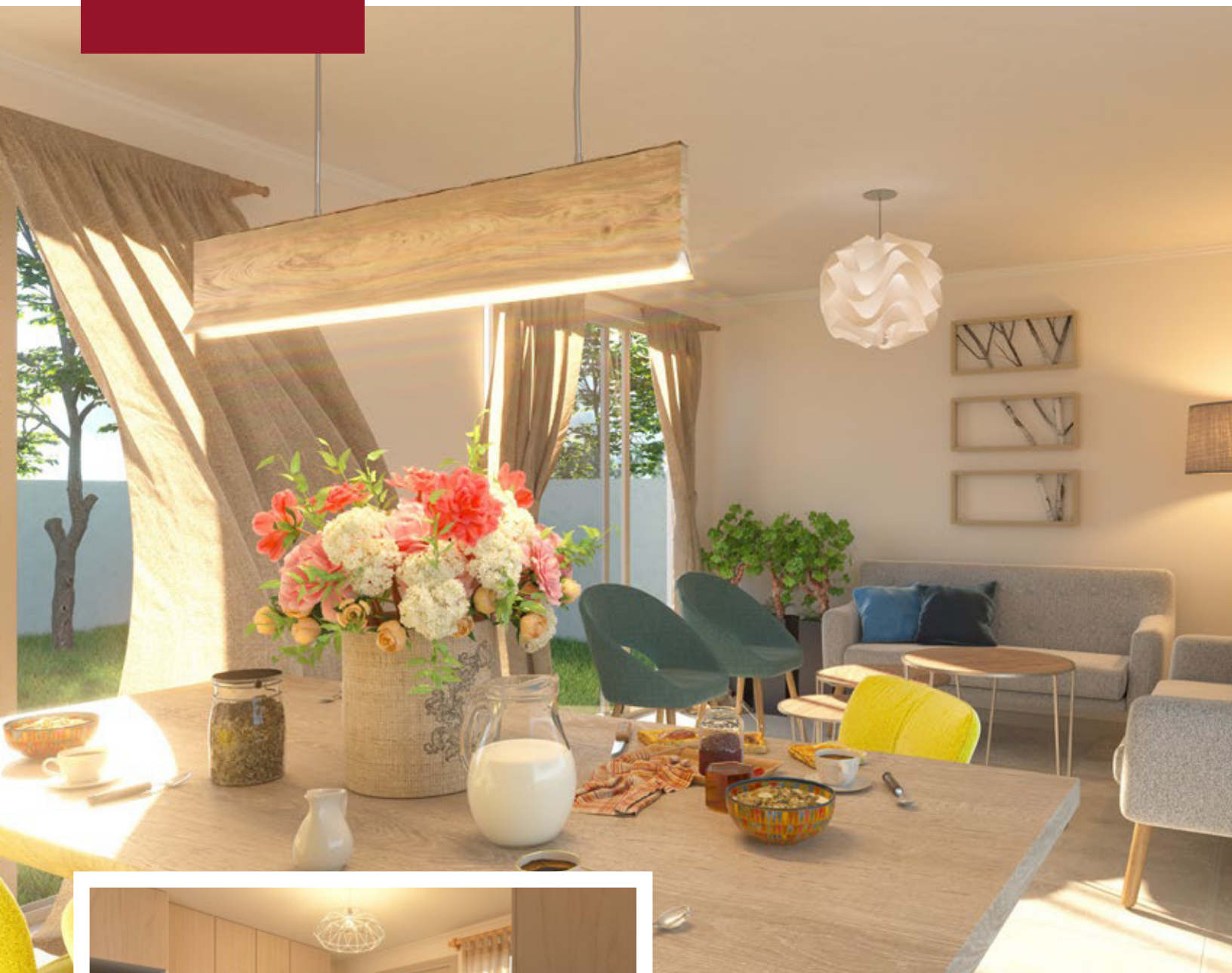

MALPO
EFICIENCIA
energética

MALPO

CONDOMINIO
ALTOS
DEL MAITÉN
MELIPILLA

MASTERPLAN

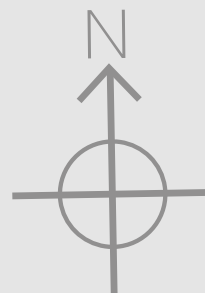
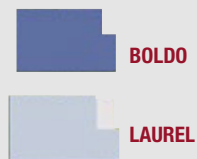

CONDOMINIO
ALTOS
DEL MAITÉN
MELIPILLA

ENTORNO Y SERVICIOS



CONDOMINIO
ALTOS
DEL MAITÉN
MELIPILLA

FINANCIAMIENTO



CRÉDITO HIPOTECARIO

La oferta de créditos hipotecarios abarca distintos tipos de instituciones financieras. Para evaluar su crédito hipotecario, ellas le solicitarán información para analizar su situación crediticia y comprobar su capacidad de pago, lo que condicionará tanto el otorgamiento como las condiciones del crédito que le ofrezcan.

Debe tener en cuenta que cada institución, más allá del cumplimiento legal, posee autonomía para establecer las condiciones que estimen convenientes al momento de otorgar el crédito.

PAGO CONTADO

Paga el 100% de tu propiedad de forma inmediata. Infórmate de los beneficios de comprar al contado, comunícate con nosotros y te asesoramos en todos los pasos y requisitos.

PAGA EL PIE



CONDOMINIO
ALTOS
DEL MAITÉN
MELIPILLA

CONTÁCTENOS



EJECUTIVAS DE VENTA

Lorena Castro

+56 942 266 713
lcastro@malpo.cl

Margarita Malhue

+56 958 717 567
margarita.malhue@malpo.cl

Paulina Sanchez

+56 942 758 808
paulina.sanchez@malpo.cl

UBICACIÓN

Proyecto:

Av. Vicuña Mackenna s/n Callejón El Maitén,
Melipilla

Horario de Atención:

Agendar previamente con la ejecutiva

MALPO

Las imágenes fueron elaboradas con fines ilustrativos y todas las vistas, distribución o dimensiones son referenciales, por lo que solo constituyen una representación aproximada y artística de la realidad y no reflejan exactamente las especificaciones técnicas, colores y paisajismo de las viviendas. Malpo se reserva el derecho de efectuar cambios en futuras etapas y/o en viviendas no vendidas. (emitido julio 2023)